Aussand
Militär-Sanitäts-Verein Zürich



2026 / 2027

Ausgabe 6

November - Januar

Nächste Übungen

Mittwoch 04.11. Reanimationstraining (BLS/AED)	18.30 – 22.00 Uhr Toni Strobel
Mittwoch 18.11. Hypoglykämie, Diabetes	19.30 – 21.00 Uhr Anina Wirth
Sonntag 06.12. Samichlausfeier	ab 11.30 Uhr Megan McStea
Mittwoch 13.01.27 Transporte	19.30 – 21.00 Uhr Philippe Jenny
Mittwoch 27.01.27 Patientenverfügung	19.30 – 21.00 Uhr Thomas Tröster
Mittwoch 10.02.27 Fallbeispiele	19.30 – 21.00 Uhr Michael Wirth

Unsere Referent:innen

Am **Mittwoch 18.11.** findet die Vereinsübung zum Thema **Hypoglykämie, Diabetes** statt. Anina Wirth wird uns alles Wissenswerte rund um das Thema erklären.

Am **Mittwoch 13.01.2027** startet das neue Jahr mit einer Übung zum Thema **Transporte**. Mit viel Praxis und Herausforderungen wird Philippe Jenny die Übung gestalten.

Am **Mittwoch 27.01.2027** erklärt uns Thomas Tröster Inhalt und Wirkungsweise einer **Patientenverfügung**. Ein wichtiges Mittel um den eigenen Patientenwillen kund zu tun.

Am **Mittwoch 10.02.2027** mal wieder was ganz Praktisches. Fallbeispiele mit **Michael Wirth**.

Öffentlicher BLS/AED Kurs

Am Freitag 11.12.2026 führen wir nach langer Zeit wieder einmal einen öffentlich ausgeschriebenen BLS/AED Kurs durch.

- Freitag 11.12.2026
- 18.00 - 22.00 Uhr
- Sportzentrum Probstei; Stettbachstrasse 200; 8051 Zürich
- Kosten 150.00
- Link für die Anmeldung ist auf unserer Homepage Zürich Kurse – msv.ch unter Kurse zu finden

Informationen rund um den Verein

Aussand

Ausnahmsweise erscheint dieses Mal eine 3 Monate Version. Ziel ist es, dass wir ende Januar euch bereits die Unterlagen für die GV vom März mitschicken können. Anschliessend erscheint der Aussand wieder wie gewohnt alle 2 Monate.

Nachwuchs bei Familie Brock

Daniela Brock bekam Zuwachs: Dione Augusta kam am 22.09.2026 um 19:32 Uhr zur Welt. 3410g schwer, 49cm lang, 34cm Kopfumfang



Kaspar hat seine Schwester mit einem freudigen «Da Baby» begrüsst. Die kleine Familie ist überglücklich und dankbar für ihre wundervolle Tochter. Wir gratulieren ganz herzlich und wünschen einen guten Start ins Familienleben zu viert!

Neue Mitglieder

Wir heissen folgende neuen Mitglieder herzlich willkommen:

- Seraphina Crosby
- Callista Crosby
- Janis Müller
- Lucrezia Gaudenz
- Jannine Willi

Schön, seid ihr bei uns, wir freuen uns auf viele tolle Erlebnisse!

Samichlausfeier 2026

Dieses Jahr lädt der Samichlaus zum Mittags-Raclette und Lotto-Plausch ein. Die Kosten werden vom MSV übernommen und eure Angehörige und Freund:innen sind herzlich willkommen.



Datum: Sonntag, 6.12.2026 ab 11:30

Ort: Schützenstube Probstei

Bitte meldet euch und eure Angehörige/Freund:innen bis Dienstag, 1. Dezember bei Megan an. Solltet ihr ein Raclette-Öfeli mitbringen können oder einen Beitrag zum Dessert-Buffet leisten wollen, kann dies ebenfalls gerne bei Megan angemeldet werden.

Wir freuen uns auf einen gemütlichen Adventssonntag mit euch!

Kontakt: Megan McStea, Hasenbühlweg 12, 8302 Kloten

runway_58@hotmail.com; 076 438 96 61

Einladung zur Wochenendübung 2027

Dieses Jahr führen wir über Pfingsten 2027 eine Wochenendübung in Menzingen (ZG) durch. Wir sind in der Truppenunterkunft «Gubel» zu Hause. Du bist herzlich eingeladen, an dieser aussergewöhnlichen und lehrreichen Wochenendübung teilzunehmen.

Allgemeine Infos:

- Datum Sa 16. – Mo 17. Mai 2026
- Anreise Fr 15. Mai Abend oder Sa 16. Mai 10.00 Uhr
- Kosten CHF 90.- pro Person / der Verein wird sich an den Kosten beteiligen

Anmeldung



Oder an Tanya Singer 078'707’58’79, tanya.s@hotmail.ch

Vor/Nachname:_____

Geschl: m ☐ w ☐ d ☐

Telefon Nummer:_____ E-Mail:_____

Verein:_____

Ich komme Freitagabend ☐ Samstagmorgen ☐

Allergiene/Medikamente:_____

Zimmer Bevorzugung: gemischt ☐ geschlechtergetrennt ☐

Essen: normal ☐ vegi ☐

EHLA 27

ERSTE HILFE LAGER

In der Not helfen? Leben retten?
Dann bist du in unserem Lager richtig!

Hier lernst du alles zum Thema Herz-/ Lungenwiederbelebung und Erste Hilfe. Dabei bleibt auch Zeit für Spass, Ausflüge und eine Einsatzübung.

Datum / Ort:	**17. – 24.07.2027** **8610 Uster**
Alter:	**ab 14 Jahre**
Kosten:	**230 Franken***



*10 CHF Rabatt/Person bei gemeinsamer Anmeldung von zwei Personen
20 CHF Rabatt/Person bei gemeinsamer Anmeldung von drei Personen

KLASSEN

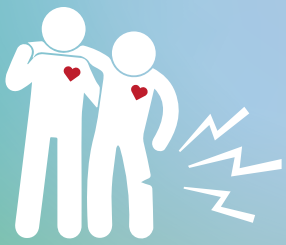

KL. 1

- Nothilfekurs inkl. Ausweis (6 Jahre für Autoprüfung gültig)
- Reanimationskurs (BLS/AED)
- Kurs in Erster Hilfe (First Aid Stufe 2 IVR)
- Nachtübung
- Besichtigung

KL. 2

- Ausbildung gemäss First Aid Stufe 3 IVR (Höchste Laienausbildung)
- Nachtübung
- Besichtigung

Info/Anmeldung

Das Lager wird durch die Militär-Sanitäts-Vereine Frauenfeld, Winterthur und Zürich unterstützt.

Der Verein EHLA ist Mitglied des SRK Kanton Zürich.

o EHLA Klasse 1
o EHLA Klasse 2

Name, Vorname: _____

Strasse: _____

PLZ, Ort: _____

Geburtsdatum: _____

Telefon: _____

E-Mail: _____

Anmeldung zusammen mit: _____

Datum, Unterschrift: _____

Verein EHLA
8000 Zürich
info@ehla.ch
ehla.ch

EHLA
Erste-Hilfe Lager

Schweizerisches Rotes Kreuz
Kanton Zürich